★PLAYBOY★2001年10月号★豪華特別付録★

巨乳プレイメイト、大特集！

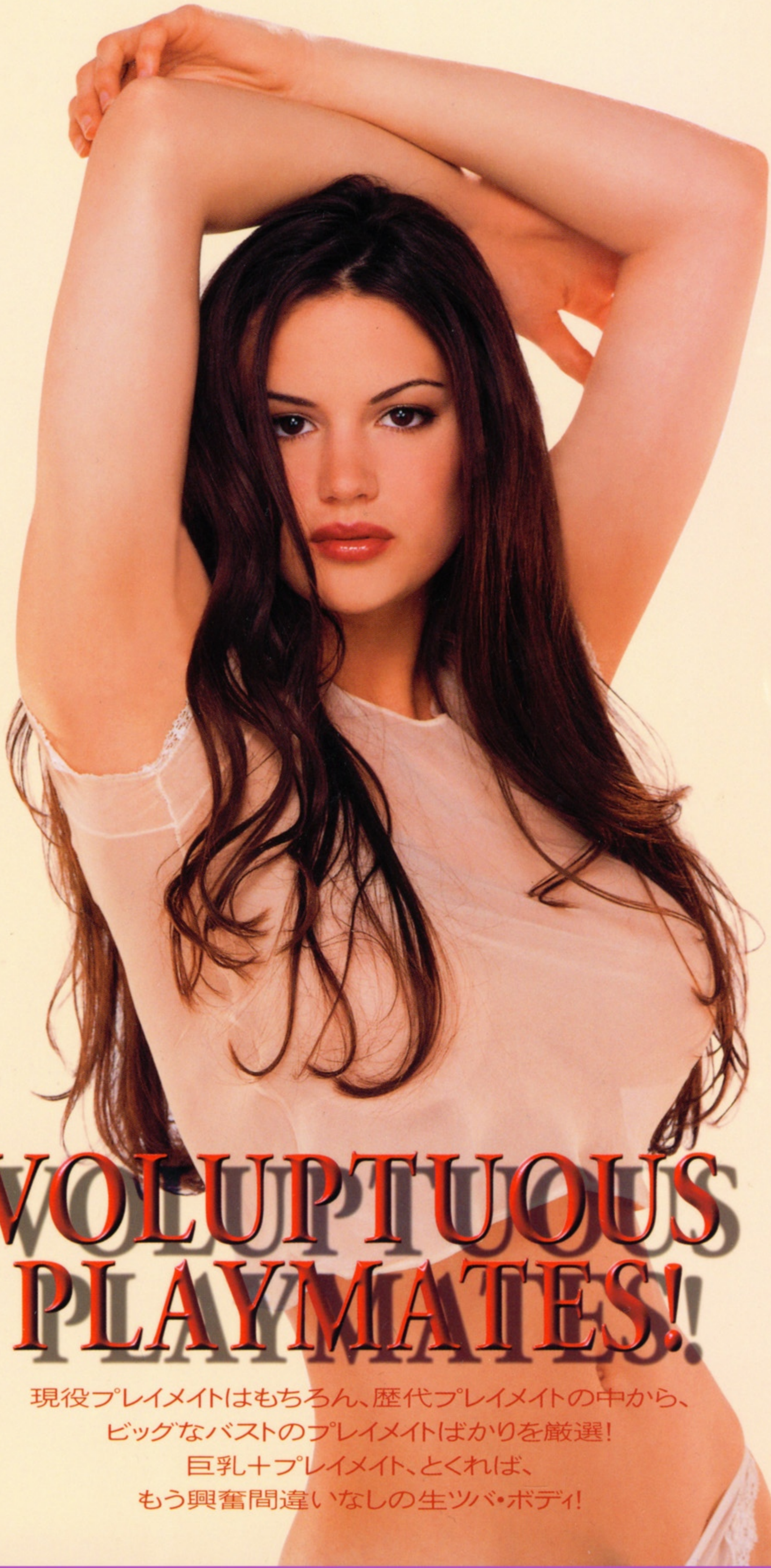

VOLUPTUOUS PLAYMATES!!

現役プレイメイトはもちろん、歴代プレイメイトの中から、
ビッグなバストのプレイメイトばかりを厳選！
巨乳＋プレイメイト、とくれば、
もう興奮間違いなしの生ツバ・ボディ！

DATA SHEET

ティファニー・テイラー
Tiffany Taylor
photograph : Gen Nishino
ティファニーは犯罪科学を専攻する現役女子大生。学業に忙しく、スポーツする暇もない。「でもインターネット・サーフィンなら毎日してる！」

カレン・ヴェレス
Karen Velez
photograph : Arny Freytag
「おもしろくてシンプルな男。いつも髪を優しく撫でてくれて、寒い冬の夜には私の体を温めてくれる、テディ・ベアみたいな男がほしい！」

アシュレイ・アレン
Ashley Allen
photograph : Stephen Wayda
「一度透明人間になってみたいわ。でもエッチなことをするわけじゃない。シー・パークに行って、夜、イルカとふたりっきりで裸で泳ぐの」

ローリー・メンコーニ
Lorrie Menconi
photograph : Arny Freytag
「私はセクシーで、エネルギッシュで賢い女よ。自分が何がほしいのかよ～くわかっているから、たいていは簡単に手に入れちゃうの」

ロベルタ・ヴァスケス
Roberta Vasquez
photograph : Ken Marcus
「好きな男にはいつも堂々としていてほしいわ。でも最初に私にアプローチするときは、ちょっとシャイな感じでいてほしいの」

ドナ・エドモンドソン
Donna Edmondson
photograph : Pompeo Posar
もし、自分自身を変えることができるとしたら？「物事を気にしない性格になりたい。自分に厳しすぎるの。そう、最大の敵は自分自身なの！」

キャリー・スティーヴンス
Carrie Stevens
photograph : Phil Shockley
キャリーはいつも裸で寝るそうだ。「でも、寒いときは誰かに私を温めてほしくなる。体中のいたるところをキスしてとろけさせてほしくなるの」

ヘザー・コザー
Heather Kozar
photographs : Mizuno
ヘザーのモットーは、「一瞬一瞬を楽しむ」こと。そんな彼女は一目惚れタイプ。「誰かを見て、完璧！って感じたら、その結果に間違いないわ」

ジェイミー・フェレル
Jami Ferrell
photograph : Stephen Wayda
彼女は今、スカイダイビングに夢中。「一度はやった方がいい。あんな恐ろしい経験をすると、この世で自分にできないことはないって思うもの」

トレイシー・アデル
Traci Adell
photograph : Stephen Wayda
彼女の男の趣味は極めてシンプルだ。「背が高い色黒のおもしろい人。スキン・ヘッドの男になぜか興奮しちゃうの。でも汗くさい男は最低ね」

ホープ・オルソン
Hope Olson
photograph : Pompeo Posar
「金曜日の晩、港にボートを浮かべ、ヌード撮影したの。みんなは浜辺のレストランでディナー中。恥ずかしくてほとんど死にそうだったわ」

デボラ・ピーターソン
Debra Peterson
photograph : Ken Marcus
ルックスはもちろんだが、男の性格により惹かれるというデボラ。「いつも私を笑わせてくれる人が好き。ただしマッチョを気取る男はお断り」

アラナ・ソアレス
Alana Soares
photographs : Ken Marcus
「車をかっ飛ばすのが、最高に好きなの。もうアドレナリンが出まくって、髪の毛が立っちゃうぐらいにスピードを出すのってすごく官能的よ」

レイラ・ロバーツ
Layla Roberts
photograph : Mizuno
「天気がよければいつもハッピー」とレイラ。「美しい浜辺、椰子の木、いい音楽と一杯のカクテル、そして恋人。それさえあれば、もう夢心地」

プリシラ・テイラー
Priscilla Taylor
photograph : Michael Bisco
いつも明るいプリシラだが、男の好みとなると真剣。「頭が良くて、知性がなくちゃダメ。そして信頼感があって責任感にあふれていること」

デボラ・ジョー・フォンドレン
Debra Jo Fondren
photograph : Robert Scott Hooper
デボラの恋人になるための条件は次の通り。「紳士であること。スポーツマンであること。そして知性があること。この３つは絶対に必要よ」

ジュリア・リンドン
Julia Lyndon
photograph : Ken Marcus
君との最初のデートが、うまくいったかどうかを知るには？「その晩別れるまで、私がずっと微笑み続けていたら、次のデートもＯＫってこと」

サスキア・リンセン
Saskia Linssen
photographs : Richard Fegley
「野球観戦、恋愛小説を読むことが趣味。憧れの女性は、パメラ・アンダーソンね。美人なだけじゃなく、いつも自分を堂々と表現するから」

ローラ・コーヴァー
Laura Cover
photograph : Mizuno
今年22歳のローラの休日は、ワークアウト、ハイキング、ボーイフレンドとべったり過ごすかのどれか。「もちろん、最後のが一番理想だけれど」

ブリタニー・ヨーク
Brittany York
photograph : Arny Freytag
「私は情熱的な女だから、憧れの地はハワイ。たとえ、道ばたでフルーツ売りをするバイトを頼まれても、そこがマウイだったらＯＫしちゃう」

ペトラ・ヴァーカイク
Petra Verkaik
photograph : Mizuno
「撮影中なぜか子ネコがやってきて、このおっぱいの間に顔を埋めて寝ちゃったの。家にいるみたいに安心したのね」。ああ、なんと幸せなヤツ！

ジャネット・ルポ
Janet Lupo
photograph : Pompeo Posar
デートでの男のエチケットは？「前の彼女のことは話さない。他の女をジロジロ見ない。順番を飛ばしていきなりエッチなことをしないこと！」

ティファニー・テイラー

Tiffany Taylor

99年1月号

カレン・ヴェレス

Karen Velez

85年1月号

アシュレイ・アレン

Ashley Allen

92年10月号

ローリー・メンコーニ

Lorrie Menconi

米版69年2月号

ロベルタ・ヴァスケス

Roberta Vasquez

84年12月号

ドナ・エドモンドソン

Donna Edmondson

87年1月号

キャリー・スティーヴンス

Carrie Stevens

97年8月号

ヘザー・コザー

Heather Kozar

98年3月号

ジェイミー・フェレル

Jami Ferrell

97年3月号

トレイシー・アデル

Traci Adell

94年9月号

ホープ・オルソン

Hope Olson

米版76年10月号

デボラ・ピーターソン

Debra Peterson

76年7月号

アラナ・ソアレス

Alana Soares

83年4月号

レイラ・ロバーツ

Layla Roberts

97年12月号

プリシラ・テイラー

Priscilla Taylor

96年5月号

デボラ・ジョー・フォンドレン

Debra Jo Fondren

77年10月号

ジュリア・リンドン

Julia Lyndon

米版77年8月号

サスキア・リンセン

Saskia Linssen

91年8月号

ローラ・コーヴァー

Laura Cover

98年12月号

ブリタニー・ヨーク

Brittany York

90年12月号

ペトラ・ヴァーカイク

Petra Verkaik

90年2月号

ジャネット・ルポ

Janet Lupo

75年12月号

『PLAYBOY』10月号付録　平成13年10月1日発行
毎月1回1日発行第27巻第12号　通巻319号　Printed in Japan© Shueisha 2001